

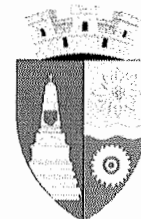

**R O M A N I A**  
**JUDEȚUL VALCEA**  
**CONSILIUL LOCAL ORAȘ BREZOI**



**H O T A R A R E A Nr. 70**

Privind " Evaluare prin expertizarea tehnico-financiara a terenurilor intravilane, situate in oras Brezoi, cu suprafetele de: 11,00 mp – str. Unirii, nr. 1 si (86,00+5,00)mp – str. Profesor Gheorghe Surdu, nr. 7, apartinand domeniului privat al orasului”.

Consiliul Local Brezoi, Judetul Valcea, intrunit in sedinta ordinara astazi 24.06.2021, la care participa un numar de 15 consilieri din totalul de 15 din cati este constituit,

Vazând ca prin H.C.L nr. 38/25.03.2021, doamna consilier Borchina Elena-Gabriela a fost aleasa presedinte de sedinta,

Avand in vedere referatul de aprobare nr. 3680 din 16.06.2021, al primarului orasului Brezoi, rapoartele de avizare ale comisiilor de specialitate din cadrul Consiliului Local al orasului Brezoi, raportul de specialitate nr. 3681 din 16.06.2021, intocmit de Compartimentul Urbanism, prin care se propune, evaluarea prin expertizarea tehnico-financiara a terenurilor intravilane, apartinand domeniului privat al orasului, situate in oras Brezoi, cu suprafatetele de:

- 11,00mp – str. Unirii, nr.1
- (86,00+5,00) mp – str. Profesor Gheorghe Surdu, nr. 7

In conformitate cu prevederile Legii nr.82/1991 a contabilitatii, republicata, modificata si completata, art.553 Cod Civil, art.354 din OUG nr.57/2019 privind Codul Administrativ, cu modificarile si completarile ulterioare.

In temeiul prevederilor art.129 alin.(14) coroborat cu art.196 alin.(1), lit.a), din OUG nr.57/2019 privind Codul administrativ, cu un numar de 15 voturi „pentru”,  
Adopta urmatoarea

**HOTARARE:**

Art.1: Se aprobă evaluarea prin expertizarea tehnico-financiara a terenurilor intravilane, situate in oras Brezoi, cu suprafatetele de:

- 11,00mp – str. Unirii, nr.1
  - (86,00+5,00)mp – str. Profesor Gheorghe Surdu, nr. 7,
- apartinand domeniului privat al orasului, conform anexei nr.1 care face parte integranta din hotarare.

Art.2:Primarul orasului Brezoi va urmari ducerea la indeplinire a prevederilor prezentei hotarari.

Art.3:Prezenta hotarare se va publica in conditiile legii prin afisare la sediul primariei orasului Brezoi si prin postare pe pagina web primariabrezoi.ro si va fi comunicata astfel:

- Institutiei Prefectului-Judetului Valcea,
- Primarului orasului Brezoi;
- Compartimentului Urbanism

Brezoi, la 24.06.2021

Presedinte de sedinta  
Elena-Gabriela Borchină

Contrasemneaza pentru legalitate  
Secretar general u.a.t.Brezoi  
Nicolae Sandu

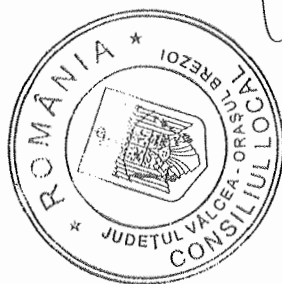

ANEXA 1 LA HCL 20/24.06.2021  
 ANEXA NR 1 LA PUTINIA NR. 3681/16.06.2021

PLAN DE AMPLASAMENT SI DELIMITARE A IMOBILULUI

Anexa Nr. 1.36  
 la regulament

Scara 1: 200

Intravilan

Nr. cadastral	Suprafata masurata a imobilului (mp)	Adresa imobilului
.....	11	Strada UNIRII nr. 1 Localitatea BREZOI, judetul VALCEA
Nr. Cartea Funciara	Unitatea Administrativ Teritoriala (UAT)	
.....	BREZOI	

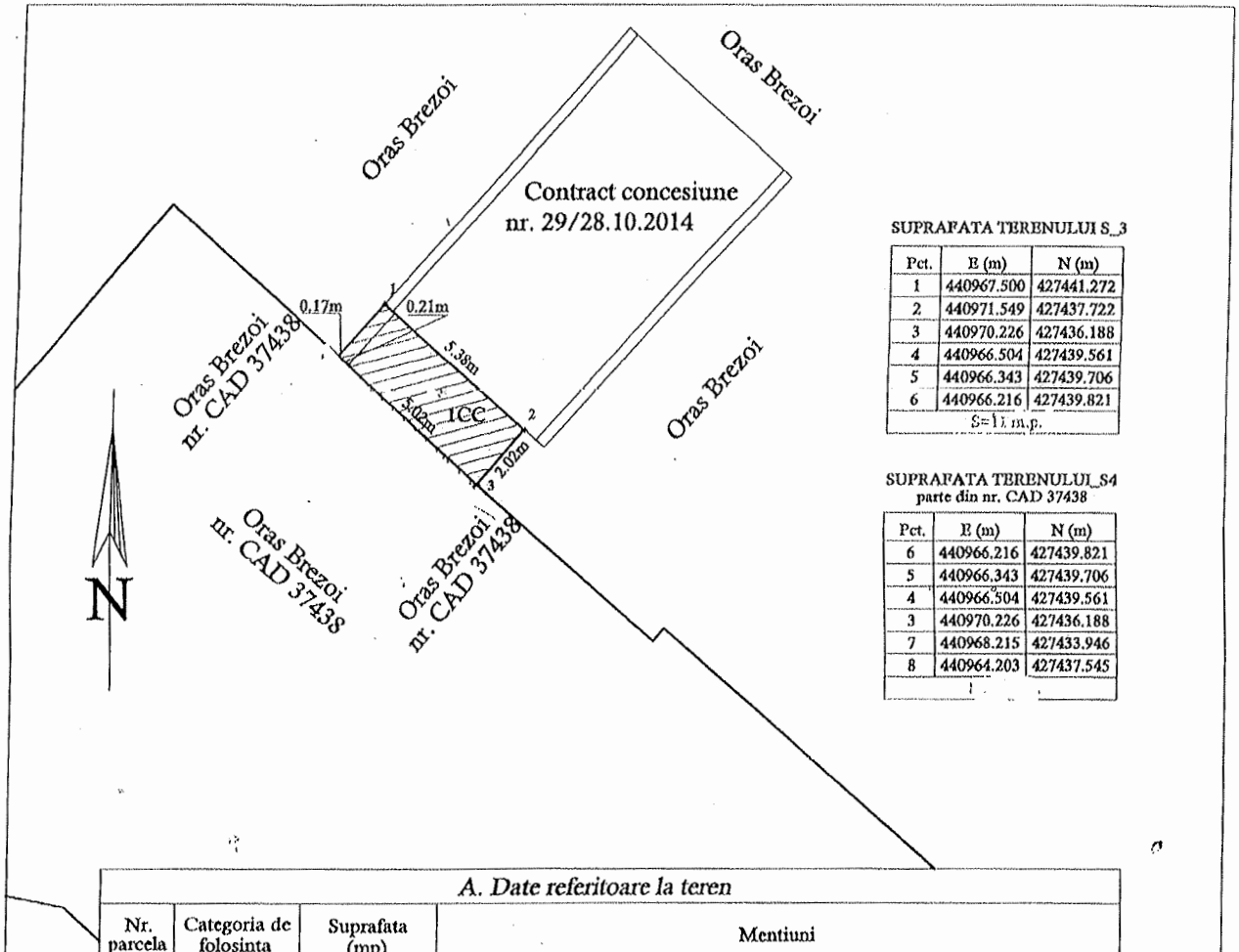

SUPRAFATA TERENULUI S\_3

Pct.	E (m)	N (m)
1	440967.500	427441.272
2	440971.549	427437.722
3	440970.226	427436.188
4	440966.504	427439.561
5	440966.343	427439.706
6	440966.216	427439.821

S=11 m.p.

SUPRAFATA TERENULUI S4  
 parte din nr. CAD 37438

Pct.	E (m)	N (m)
6	440966.216	427439.821
5	440966.343	427439.706
4	440966.504	427439.561
3	440970.226	427436.188
7	440968.215	427433.946
8	440964.203	427437.545

A. Date referitoare la teren

Nr. parcela	Categoria de folosinta	Suprafata (mp)	Mentii
1	CC	11	Limite materializata de zidul constructiei intre punctele 1-2, limite nematerializata intre punctele 2-3-4-5-6-1
2	CC	16	
Total		27	Limite nematerializate

B. Date referitoare la constructii

Cod	Destinatia	Suprafata construita la sol (mp)	Mentii
Total			.....

Suprafata totala masurata a imobilului = 27 mp

Executant  
 TOPOBUSINESS TEAM SRL  
 CLASA DE SERVICII NR. 1614  
 Ing. ADRIAN MARIUS TRAITARU  
 CATEGORIA SERVICII RO-VI NR. 0018  
 Confirma executarea masurarilor la teren, corectitudinea inlocuirii documentelor cadastrale si corespundenta acestora cu realitatea din teren  
 Semnatura si stampila  
 22.04.2021 CATEGORIA B

CERTIFICAT DE AUTORIZARE SA EXECUTE LUCRARI DE CADASTRU

ROMANIA  
 JUDETLUL VALCEA - ORASUL BREZOI  
 CONSILIUL LOCAL

comp. URBA NISH  
 Miu victorita  
 Secretar  
 [Signature]

ANEXA 2 LA HCL nr 24/06.2021

ANEXA Nr. 2 LA PUPOU Nr. 3681/16.06.2021

PLAN DE AMPLASAMENT SI DELIMITARE A IMOBILULUI

Scara 1: 200

Intavilan

Anexa Nr. 1.36  
la regulamentul

Nr. cadastral	Suprafata masurata a Imobilului (mp)	Adresa imobilului
.....	111	Strada profesor GHEORGHE SURDU Localitatea BREZOI, judetul VALCEA
Nr. Castea Punctiara	Unitatea Administrativ Teritoriala (UAT)	
.....	BREZOI	

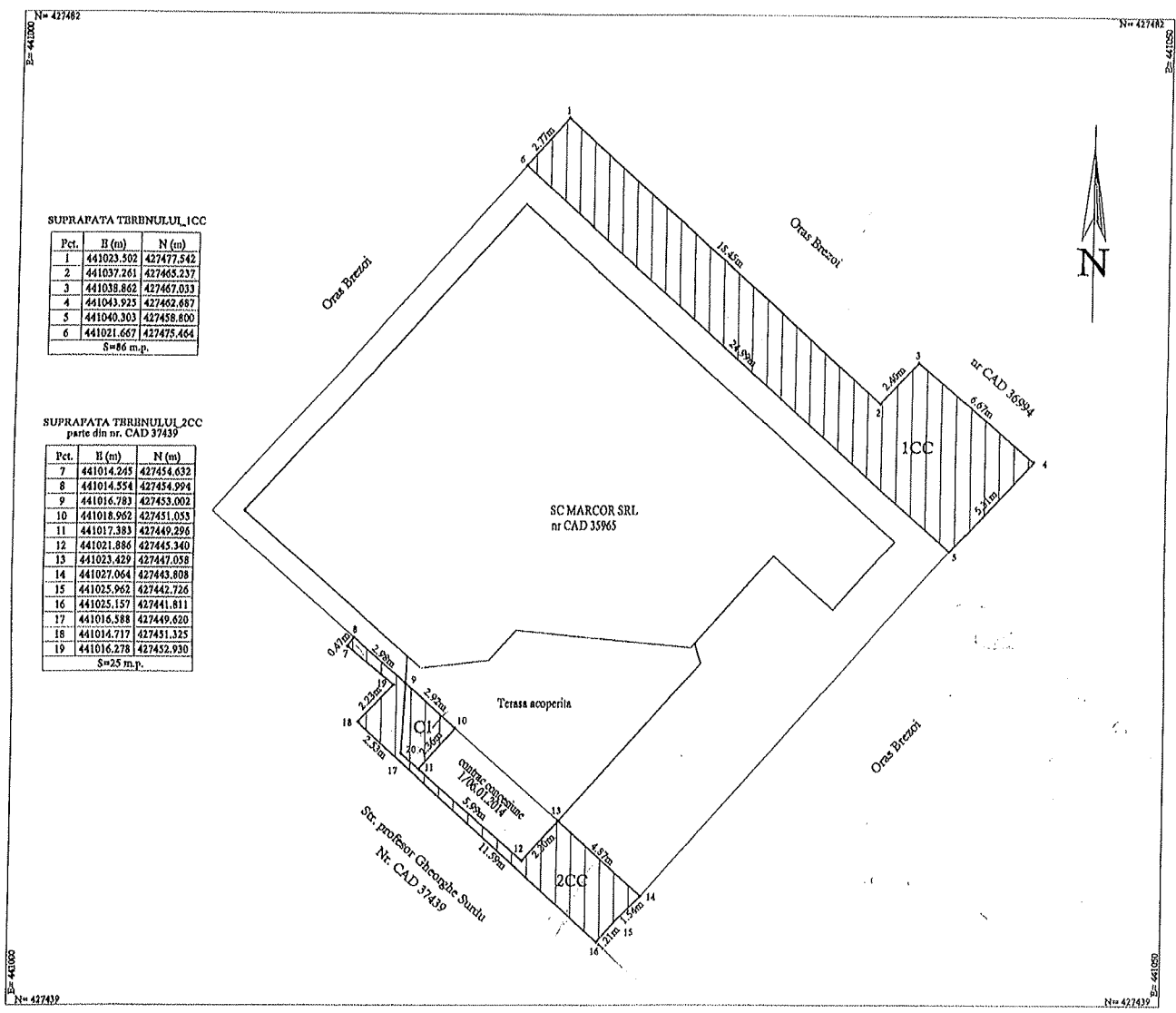

A. Date referitoare la teren			
Nr. parcela	Categoria de folosinta	Suprafata (mp)	Mentuni
1	CC	86	Limite materializata de zidul constructiei in punctele 5-6, limita neamaterializata intre punctele 9-12-13
2	CC	25	Limite materializata de zidul constructiei in punctele 11-12-13, limita neamaterializata intre punctele 13-14-15-16-17-18-19-7-8-9-10-11
Total		111	
B. Date referitoare la constructii			
Cod	Destinatia	Suprafata construita la sol (mp)	Mentuni
CI	CA	5	terasa acoperita (parte)
Total		.....	
Suprafata totala masurata a Imobilului = 27 mp			

COMP. URBANISM  
NUU LICENTATA

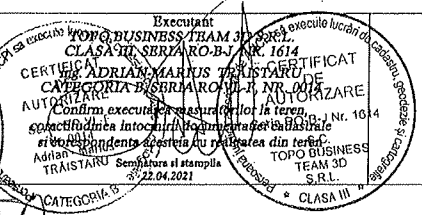
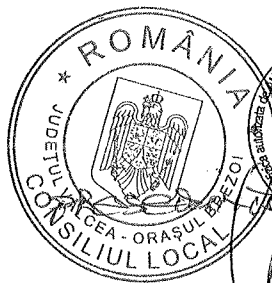

SECRETAR  
[Signature]